Analytica 2020

Wann: 19. bis 22. Oktober 2020

Aktuelle Meldung:

Aufgrund der zunehmenden Ausbreitung des Corona-Virus (COVID-19) in Europa und auf Basis der Empfehlur der Bayerischen Staatsregierung sowie der zuständigen Gesundheitsbehörden sieht sich die Messe München gezwungen, die analytica 2020 zu verschieben. Dieser Schritt erfolgt in Absprache mit dem Ausstellerbeirat un in Verantwortung für die Gesundheit von Ausstellern un Besuchern. Die analytica wird nun vom 19. bis zum 22. Oktober 2020 stattfinden.

verschoben
Termin 19.-22. Oktober 2020

› Hier gehts zur vollständigen Meldung (https://www.analytica.de/de/ueber-die-messe/informieren/analytica-2020/)

Wo: München

Branchen:
Die Weltleitmesse analytica ist seit fünf Jahrzehnten Ihr Erfolgsgarant für die erfolgreiche Präsentation innovativer Labortechnik und zukunftweisender Biotechnologie. Als wichtigster Branchentreff vereint sie das komplette Themenspektrum der Labors in Industrie und Forschung.

Angebotsschwerpunkte:

Labortechnik | Mess- und Prüftechnik | Instrumentelle Analytik | Biotechnologie / Diagnostik | Startup Programme

Homepage der Messe

› **www.analytica.de** (http://www.analytica.de)

Messestand:

Halle A3.221

In vitro Endothelialisierung

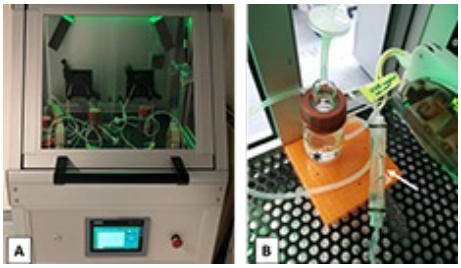

In vitro Endothelialisierung von kleinkalibrigen Gefäßprothesen

Medizinprodukte

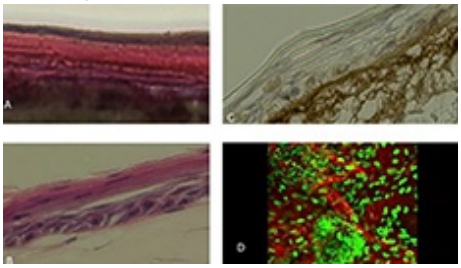

„**Medizinprodukte** - zulassungsrelevante Untersuchungen“

IdentMe

IdentMe – Artenschutz mit modernen molekularbiologischen Methoden

ESF-Pipeline

ESF-Pipeline – Screening von
Naturstoffen für den Pflanzenschutz

Simultane Fluoreszenzmessung

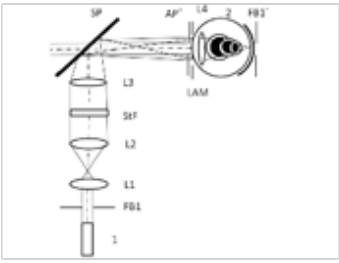

Simultane Fluoreszenzmessung einzelner Schichten in Schichtsystemen, z.B. Augen

Detektion verdeckter Information

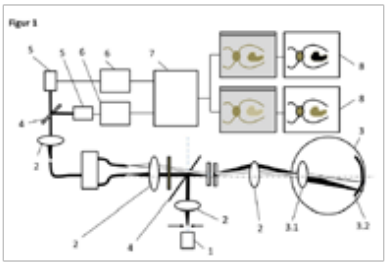

Detektion verdeckter Information in einem Schichtsystem

Zellkultivierung auf 3D-Trägern

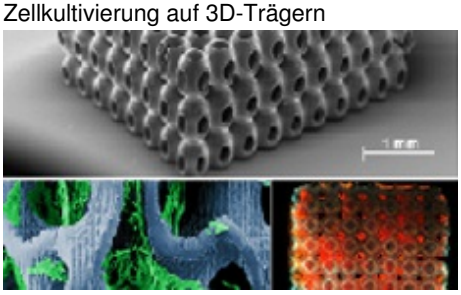

Zellkultivierung auf 3D-Trägern mit mechanisch einstellbaren Eigenschaften

Projekt MIRACULIX

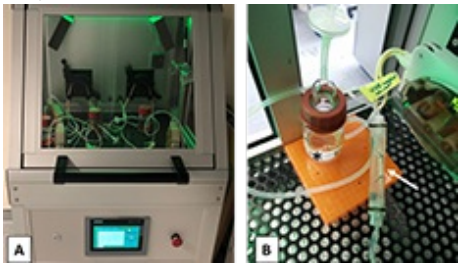

Projekt MIRACULIX- Quantitative Testsysteme

Synergetische Forschung

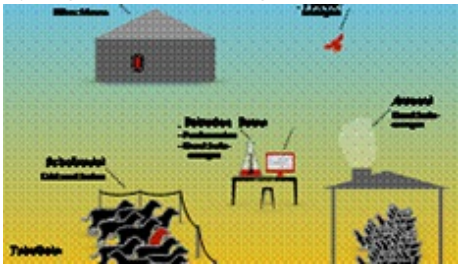

Synergetische Forschung zur Analyse und Optimierung biologischer Systeme

Optischer Glyphosat-Schnelltest

Digitale Transformation im Labor der Zukunft

FlowMe

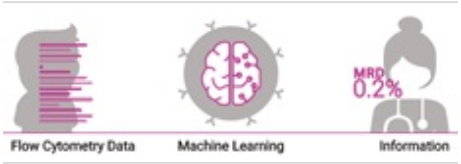

FlowMe – Software für die
MRD-Ermittlung bei Leukämie

ScienceLama

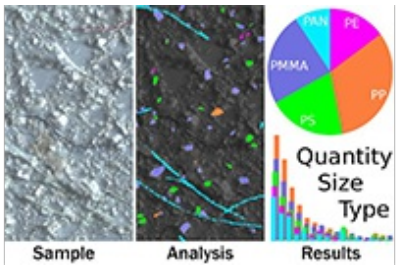

ScienceLama:
We make microplastics visible!

SACHSEN-ANHALT

EUROPÄISCHE UNION
EFRE
Europäischer Fonds für regionale Entwicklung

Aktuelles

Hochschule Anhalt als institutionelles Mitglied im Messearbeitskreis Wissenschaft (MAK) aufgenommen

MEDICA und COMPAMED: Medizintechnik-Business profitiert vom starken internationalen Besucherzuspruch – Mit dabei innovative Medizintechnik aus Sachsen-Anhalt und Thüringen

Das “Artificial Intelligence Lab (AILab)” goes Hannovermesse 2023

Medica mit großer Fülle an Neuheiten

Hannover Messe 2022: Gelungener Auftakt mit

Signalwirkung

› weitere...

Messeprogramm

MEDICA 2024

Grüne Woche Berlin 2024

didacta 2024

Hannover Messe 2024

Rapid.Tech 3D 2024

› weitere...

An einer Messe teilnehmen

Interessieren Sie sich für eine Teilnahme an einer der Messen, dann können Sie telefonisch oder per Mail mit uns Kontakt aufnehmen oder alternative auch über unser Online-Formular eine Anfrage schicken

› **Anmelden/Anfrage online stellen**

Dieses Projekt wird von der Europäischen Union (EFRE) und dem Freistaat Thüringen (Thüringer Ministerium für Wirtschaft, Wissenschaft und Digitale Gesellschaft) kofinanziert.

EFRE

Freistaat Thüringen

Ministerium für Wirtschaft, Wissenschaft und Digitale Gesellschaft

STIFT

Stiftung für Technologie, Innovation und Forschung Thüringen

Projektleitung | Kontakt

Simone Keim

Hochschule Anhalt | MuK

Tel. +49 3496 67 5311
simone.keim@hs-anhalt.de